

ตารางแสดงวงเงินงบประมาณที่ได้รับจัดสรรและราคากลางในงานจ้างก่อสร้าง

1. ชื่อโครงการ

ประกวดราคาจ้างก่อสร้างโครงการก่อสร้างปรับปรุงผิวจราจรแอสฟัลต์ติกคอนกรีต ชุมชนศาลาปู่ปี (ฝั่งทิศใต้ ตะวันตก) ซอยปู่ปี ๑-๑/๑, ซอยปู่ปี ๒, ซอยปู่ปี ๓ ตำบลบ้านกล้วย อำเภอเมืองชัยนาท จังหวัดชัยนาท จำนวน ๑ สาย

2. ด้วยวิธีประกวดราคาอิเล็กทรอนิกส์ (e-bidding) / ปรับปรุงผิวจราจรแอสฟัลต์ติกคอนกรีต ชุมชนศาลาปู่ปี (ฝั่งทิศใต้/ตะวันตก) หน่วยงานเจ้าของโครงการ เทศบาลเมืองชัยนาท / เทศบาลเมืองชัยนาท

ซอยปู่ปี ๑-๑/๑, ซอยปู่ปี ๒, ซอยปู่ปี ๓ ตำบลบ้านกล้วย อำเภอเมืองชัยนาท จังหวัดชัยนาท จำนวน ๑ สาย

3. วงเงินงบประมาณที่ได้รับจัดสรร 1,978,000.00 บาท

4. ลักษณะงาน

โดยสังเขป ปรับปรุงผิวจราจรแอสฟัลต์ติกคอนกรีต ชุมชนศาลาปู่ปี (ฝั่งทิศใต้/ตะวันตก) ซอยปู่ปี 1-1/1, ซอยปู่ปี 2, ซอยปู่ปี 3

5. ราคากลางคำนวณ ณ วันที่ 25 มีนาคม 2568 เป็นเงิน 1,902,497.35 บาท

6. บัญชีประมาณการราคากลาง

6.1 แบบสรุปราคากลางงานทางสะพานและท่อเหลี่ยม

7. รายชื่อคณะกรรมการกำหนดราคากลาง

7.1 สุบรรพต อภิรมย์สุขสันต์ ประธานกรรมการกำหนดราคากลาง หัวหน้าฝ่ายการโยธา

7.2 วรารุช สงไย กรรมการกำหนดราคากลาง นายช่างโยธาชำนาญงาน

7.3 ทศพร กุลหอม กรรมการกำหนดราคากลาง นายช่างโยธาอาวุโส

แบบฟอร์มรายงานหรือสรุปราคากลางงานก่อสร้างทาง สะพาน และท่อเหลี่ยม

ชื่อโครงการ/งานก่อสร้าง

ประกวดราคาจ้างก่อสร้างโครงการก่อสร้างปรับปรุงผิวจราจรแอสฟัลต์ติกคอนกรีต ชุมชนศาลาปูนี (ฝั่งทิศใต้ ตะวันตก) ซอยปู่ปี ๑-๑/๑, ซอยปู่ปี ๒, ซอยปู่ปี ๓ ตำบลบ้านกล้วย อำเภอเมืองชัยนาท
จังหวัดชัยนาท จำนวน ๑ สาย ด้วยวิธีประกวดราคาอิเล็กทรอนิกส์ (e-bidding)

หน่วยงานเจ้าของโครงการ/งานก่อสร้าง

เทศบาลเมืองชัยนาท/เทศบาลเมืองชัยนาท

สุบรรพต อภิรมย์สุขสันต์
(สุบรรพต อภิรมย์สุขสันต์)

ประธานกรรมการกำหนดราคากลาง

วรารุช สงไย
(วรารุช สงไย)
กรรมการกำหนดราคากลาง

ทศพร กุลหอม
(ทศพร กุลหอม)

กรรมการกำหนดราคากลาง

สุบรรพต อภิรมย์สุขสันต์

25 มีนาคม 2568



เทศบาลเมืองชัยนาท

โครงการปรับปรุงผิวจราจรแอสฟัลท์ติกคอนกรีต ชุมชนศาลาปู่ปี

(ฝั่งทิศใต้/ตะวันตก)

ตำบลป่าสักชลย์ อำเภอเมืองชัยนาท จังหวัดชัยนาท

แบบเลขที่ 23/2564



โครงการ

ปรับปรุงวิธีตรวจคุณภาพสินค้า (ให้จัดทำ/ระบุวันที่)

สำเนา/ชื่อแม่แบบ

วาง 05

นางสาว ร้อย นายนันท์ ช่างเขียน

วิศวกร

ตรวจ

นายพิเชฐ สุทธิเกษม
วิศวกรชำนาญการพิเศษ
หัวหน้าแผนกเทคนิคการเขียน

ตรวจ

นายวิชาญ สุทธิเกษม
หัวหน้าแผนกเทคนิคการเขียน

นางสาว ร้อย นายนันท์ ช่างเขียน

ตรวจ

นางสาว ร้อย นายนันท์ ช่างเขียน

นางสาว ร้อย นายนันท์ ช่างเขียน

นางสาว ร้อย นายนันท์ ช่างเขียน

นางสาว ร้อย นายนันท์ ช่างเขียน

นางสาว ร้อย นายนันท์ ช่างเขียน

นางสาว ร้อย นายนันท์ ช่างเขียน

นางสาว ร้อย นายนันท์ ช่างเขียน

นางสาว ร้อย นายนันท์ ช่างเขียน

สารบัญแบบ	ข้อกำหนดและรายละเอียดโครงการ
แบบที่เทศบาลกำหนด	
แม่บท	
01	รายการ
02	ข้อกำหนดและรายละเอียดโครงการ
03	แบบที่โดยส่งไป
04	แบบที่โดยส่งไป
05	แบบที่โดยส่งไป
06	แบบที่โดยส่งไป

ข้อกำหนดและรายละเอียดโครงการ

- ผู้รับจ้างต้องรวบรวมใบประกาศนียบัตรการก่อสร้างโดยยื่นพร้อมทั้งการส่งตรวจสถานที่ก่อสร้างให้เข้าใช้โดยตลอดตั้งแต่การขออนุญาตก่อสร้างและแบบแปลนรายการผู้รับจ้างจะต้องยื่นขอต่อ วิศวกรควบคุมการตรวจราชการจังหวัดก่อนยื่น วิศวกรรับแจ้งไม่ปฏิบัติ ตามหน้าที่หรือผิดกฎหมายใด ๆ ผู้รับจ้างจะต้องยื่นใบขออนุญาตก่อสร้างให้ใช้ชื่อผลิตภัณฑ์ที่ใช้ถูกต้องตามคำสั่งของคณะกรรมการ การตรวจราชการโดยผู้รับจ้างจะยื่นใบเรื่องคำขอผลิตภัณฑ์ หรือต่อชุดสัญญาไม่ไปทำกรณีใด ๆ ทั้งสิ้น
- หากปรากฏว่าแบบแปลนรายการก่อสร้างไม่ชัดเจน หรือแบบวิศวกรรมบางส่วนซึ่งไม่สามารถมองเห็นได้จากแบบสถาปัตยกรรมในการก่อสร้าง แบบรายละเอียดสถาปัตยกรรม และแบบด้านวิศวกรรมอื่นใดที่เกี่ยวข้องและยื่นขอแก้ไขแต่ยังไม่ถูกต้อง แต่ไม่แนบเข้าเป็น ต้นฉบับที่ชัดเจนหรือให้ไม่สมบูรณ์ด้วยดีและถูกต้องจนหมดหรือชั่วคราว ผู้รับจ้างต้องปฏิบัติ ตามโดยปราศจากเงื่อนไขใดๆทั้งสิ้น
- สิ่งที่ไม่ได้อำนาจในแบบรูปหรือรายการ แต่สิ่งนั้นเป็นส่วนจำเป็นต้องกระทำเพื่อให้งาน เสร็จสมบูรณ์ด้วยดีและถูกต้องจนหมดหรือชั่วคราวแล้ว ผู้รับจ้างจะต้องทำงนนั้นๆ โดย ไม่ผิดเงื่อนไขและในเวลาที่
- วิธีการก่อสร้างให้ยึดปฏิบัติตามแบบแปลนรายการอย่างเคร่งครัด หากมีการแก้ไข เปลี่ยนแปลงต้องได้รับอนุมัติจากผู้จ้างโดยเขียนคำขอแก้ไขหรือเขียน
- หากเกิดความเสียหายใดๆ ผู้รับจ้างจะต้องทำการซ่อมหรือแก้ไขงานที่ได้รับมอบหมาย โดยไม่ผิดเงื่อนไขใช้จำนวนเงินเช่นเดียวกับ
- ผู้รับจ้างจะต้องปฏิบัติตามเงื่อนไขไม่ปฏิบัติตามกฎหมายและระเบียบต่างๆที่เกี่ยวข้อง เพื่อให้การ ปฏิบัติงานเป็นไปอย่างถูกต้อง หากมีความเสียหายเกิดขึ้นจากการปฏิบัติงานนั้นๆ ผู้รับจ้างจะต้องเป็นผู้ชดเชยค่าใช้จ่ายนั้นๆ

แบบมาตรฐานที่เทศบาลกำหนด	ข้อกำหนดและรายละเอียดโครงการ
แม่บท	
07	รายการ
08	แบบมาตรฐานแบบและข้อกำหนดเทคนิค
09	แบบมาตรฐานแบบและข้อกำหนดเทคนิค
รวมจำนวนแบบแปลนโครงการทั้งหมดจำนวน.....08.....แผ่น	
หมายเหตุ: ให้ปฏิบัติตามคำสั่งของกรมการฯ ให้จัดซื้อบัญชีทางจังหวัด	
จัดพิมพ์และจัดส่ง ผลิตเอกสารให้ครบถ้วนถูกต้อง ส่วนที่(ชุด)	
ที่ กคส. (ทศจ.) 0105.ป.178 ฉ.ฉบับที่ 31 ลงวันที่ 2665 เดือนพฤษภาคม	

ข้อกำหนดในการก่อสร้าง

- การก่อสร้างผู้รับจ้างต้องปฏิบัติตามข้อกำหนดเทคนิคหรือวิชาชีพฯ เพื่อให้ได้งานที่มีคุณภาพ ถูกต้องตามแบบแปลนรายการ
- การปฏิบัติตามระเบียบฯ ผู้รับจ้างจะต้องทำการขออนุญาตและขออนุญาตให้ถูกต้องตามแบบแปลนรายการ เมื่อผู้รับจ้างมีมติขออนุญาตแล้วให้แจ้งผู้รับจ้างยื่นใบขออนุญาตต่อ วิศวกร เพื่อให้ส่งคณะกรรมการการตรวจราชการจังหวัดไปตรวจสถานที่ ในการตรวจสถานที่ของ คณะกรรมการตรวจราชการฯ ผู้รับจ้างจะต้องยื่นใบขออนุญาตต่อชุดสัญญาให้
- การยื่นขอแก้ไขหรือร่างแก้ไข การก่อสร้างนั้นจำเป็นต้องยื่นขอแก้ไขหรือร่างแก้ไขผู้รับจ้าง และไม่สามารถแก้ไขได้ทันทีให้ผู้รับจ้างเสนอขอแก้ไขต่อคณะกรรมการการตรวจราชการฯก่อน และเมื่อแก้ไขแล้วจึงทำการก่อสร้างได้ การก่อสร้างดังกล่าว เป็นหน้าที่ของผู้รับจ้างจะต้องดำเนินการและรับผิดชอบค่าใช้จ่ายหรือหนี้สิน ส่วนวัสดุต่างๆของผู้รับจ้างหรือหนี้สินส่วนนี้หากมี จะกำหนดให้ เป็นต้นทุนค่าจะรวมไปอยู่ในต้นทุนรวมในบัญชี ทั้งนี้โดยผูกพันกับร่าง ผู้รับจ้างเองทั้งสิ้น
- ในการดำเนินการก่อสร้าง ผู้รับจ้างจะต้องออกค่าใช้จ่ายทั้งสิ้นเกี่ยวกับ วัสดุ แรงงานช่าง งานรับปรึกษาการปรึกษา การเขียนแบบและเอกสารต่างๆ
- แบบขยายและเขียนต่อร่างจะต้องเป็นหน้าที่ของผู้รับจ้างจะต้องทำแบบขยายและเขียนขึ้น และเสนอให้คณะกรรมการการตรวจราชการจังหวัดและให้เสนอแก้ไขหรือร่างแก้ไขไปใช้ทำการก่อสร้าง ในส่วนนั้นๆได้
- หากเกิดเหตุข้อพิพาทในการปฏิบัติตามสัญญา ผู้รับจ้างต้องรายงานเป็นเหตุข้อพิพาทติดต่อผู้จ้างจนกว่าจะถึงหน่วยงานที่มี

การเตรียมวัสดุ - อุปกรณ์

- ผู้รับจ้างจะต้องจัดหาวัสดุหรือก่อสร้างที่มีคุณภาพดีที่มอบให้ตามแบบแปลนรายการ การประชุมและจะต้องจัดทำบัญชีรายการวัสดุ (หากไม่ได้มีมาตรฐานหรือเขียนเป็นคำสั่ง ในการเขียนแบบแล้วหรือต่อชุดสัญญาไม่ได้) ในกรณีที่เขียนแบบแล้วแต่ยังไม่ชัดเจน หรือมีความหมายกำกวมในเอกสารโครงการหรือสัญญาให้แล้ว ให้ผู้รับจ้างติดต่อขอ คณะกรรมการตรวจราชการฯ
- วัสดุและอุปกรณ์ที่นำมาใช้ในการก่อสร้าง จะต้องเป็นของใหม่ที่ไม่เคยใช้มาก่อน ยกเว้น กรณีที่ระบุไว้เป็นอย่างอื่น ให้มีคุณภาพถูกต้องตามแบบแปลนรายการก่อสร้าง และเป็นไปตามสัญญา วัสดุและอุปกรณ์ที่จะนำใช้จะต้องต้องอย่างหรือวิธีที่นำมาใช้ ไม่เหมาะสมหรือไม่ จะต้องมีผู้รับจ้างยื่นใบขออนุญาตการตรวจราชการจังหวัดหรือชุดสัญญาให้ จึงจะทำการสั่งซื้อหรือติดตั้งได้
- วัสดุต่างๆที่ระบุโดยเฉพาะจะแจ้งไว้เกี่ยวกับคณะกรรมการผู้รับจ้างเท่านั้นแบบแปลนรายการ หากผู้รับจ้างมีความจำเป็นต้องใช้วัสดุที่มีคุณภาพดีกว่า ให้ผู้รับจ้างชี้แจงรายละเอียดและการเปลี่ยนแปลงคุณภาพและการนำใช้ให้ชัดเจน เสนอต่อคณะกรรมการการตรวจราชการจังหวัดด้วย เพื่อให้ทราบถึงข้อเสนอนี้มาขอแก้ไขหรือเปลี่ยนแปลงการนำใช้ในการก่อสร้างตามสัญญาได้ ทั้งนี้การก่อสร้างให้เขียนพร้อมรายการผู้รับจ้างจะขอเพียงใบและต่อชุดสัญญาได้
- วัสดุก่อสร้าง เครื่องอุปโภคบริโภคในการก่อสร้าง สิ่งที่ไม่เกี่ยวข้องคุณภาพให้ยึดถือปฏิบัติตามแบบแปลนรายการ ให้ตรวจสอบให้ทราบโดยตลอดก่อนใช้ ทั้งนี้ผู้รับจ้างนำเข้ามาในบริเวณก่อสร้าง มิฉะนั้นจะถือว่าผู้รับจ้างมีเจตนาที่จะฉ้อโกงและไม่ปฏิบัติตามแบบแปลนรายการที่กำหนดไว้ในสัญญา

การส่งมอบงาน

- ผู้รับจ้างจะกำหนดและคาดหมายให้เรียบร้อย ตรวจสอบความเรียบร้อยของอาคาร อุปกรณ์ และทุกสิ่ง ตลอดจนอุปกรณ์ต่างๆ ให้เรียบร้อยตามแบบแปลนรายการ ผู้รับจ้างสามารถยื่นเรื่องไปที่ที่ควรรับและส่งมอบงาน บริเวณก่อสร้างโดยขอรับของและมอบให้เรียบร้อยพร้อมทั้งกำหนดให้ วิศวกรควบคุมฯ จะต้องเขียนใบให้ส่งมอบงาน 7 วัน นับจากวันที่ส่งมอบงานต่อที่ประชุมที่คณะกรรมการฯ บริเวณให้เรียบร้อยแล้ว
- เอกสารที่เกี่ยวข้องกับการนำบัญชีฯ ผู้มีสิทธิรับจ้างส่งมอบแบบแปลนรายการการตรวจราชการฯ เพื่อทำการส่งมอบงานไปยังให้เรียบร้อยแล้ว

ข้อปฏิบัติการใช้วัสดุของผู้รับจ้าง

- ให้ผู้รับจ้างใช้และจัดทำแผนการใช้วัสดุปริมาณไม่ประเท โดยต้องใช้วัสดุปริมาณไม่ประเท ตามสัญญาฉบับนั้นไม่น้อยกว่าร้อยละสิบของมูลค่าวัสดุที่ใช้ในบางจังหวัดที่ตกลงตามสัญญา
- ให้ผู้รับจ้างใช้และจัดทำแผนการใช้วัสดุปริมาณไม่ประเทในสัญญา ตามแบบที่กรมที่ดินที่ ต้องใช้ทั้งหมดตามสัญญาและให้ผู้รับจ้างรวมภายใน 60 วันนับถัดจากวันที่ตกลงตามสัญญา ตามแบบที่กรมที่ดินกำหนด
- การใช้วัสดุปริมาณไม่ประเทใน (1) วัสดุที่ผลิตในประเทศไทย (Made in Thailand) โดยให้เหตุผลจากหลักฐานการนำเข้าวัสดุปริมาณไม่ประเท (2) กรณีที่ไม่ได้รับประกันหรือเอกสารยืนยันสินค้าที่ผลิตในประเทศไทย (3) ให้ผู้รับจ้าง ใช้และตรวจสอบรายชื่อเอกสารของสินค้าที่ผลิตในประเทศไทย (4) ให้ผู้รับจ้าง ใช้และตรวจสอบความจำเป็นที่ติดตั้งให้ผลิตภัณฑ์และผลิตภัณฑ์จากผู้รับจ้างมอบเป็นผลิตภัณฑ์และหรือเอกสารหลักฐานและผู้รับจ้างส่งมอบงาน



เหนือ
แผนที่โดยสังเขป



โครงการ
บันทึกพื้นที่ของ กรมที่ดิน
(ที่ดิน/โฉนด)

สิทธิ์/โฉนด
วทว 3
นายทว อดิ
นายธานี ชาญชัย
วิศวกร

ตรวจ
นายอภิต สมาน
วิศวกร
นายอภิต สมาน
วิศวกร

หัวหน้า
นายธานี ชาญชัย
วิศวกร
นายธานี ชาญชัย
วิศวกร

อนุมัติ
นายอภิต สมาน
วิศวกร
นายธานี ชาญชัย
วิศวกร

ลำดับ	ชื่อ	ตำแหน่ง
1		
2		
3		
4		
5		

วันที่รับเรื่อง: _____
วันที่ออก: _____

02
09



โครงการ

ปรับปรุงผิวทางหลวงชนบทสาย 3
(ฝั่งซ้าย/ตะวันตก)

สภาพ/ชื่อถนน

3178

นายสุวิทย์ วัฒน
นายธานี วัฒน

วิศวกร

ตรวจ

นายวิชาญ สุวานาน
รักษาราชการแทนนายช่างสำรวจ

(นายวิชาญ สุวานาน)
พนักงาานแบบขนมและก่อสร้าง
รักษาราชการแทนผู้อำนวยการกอง
การโยธา

นายสุวิทย์ วัฒน
ปลัดกองโยธา

อนุมัติ

นายวิชาญ สุวานาน
รองนายกเทศมนตรี วิศวกรรมสถาน
นายกเทศมนตรีเมืองเชียงใหม่
ราชการแก้ไข

ชั้น	วันที่	รายการ
1		
2		
3		
4		
2		

ขนาดรูป	ขนาดรูป
สูง	200x200 มม.
เส้น	
กระดาษ	
สี	
วันที่	10/04/64
ชื่อ	
ชื่อ	

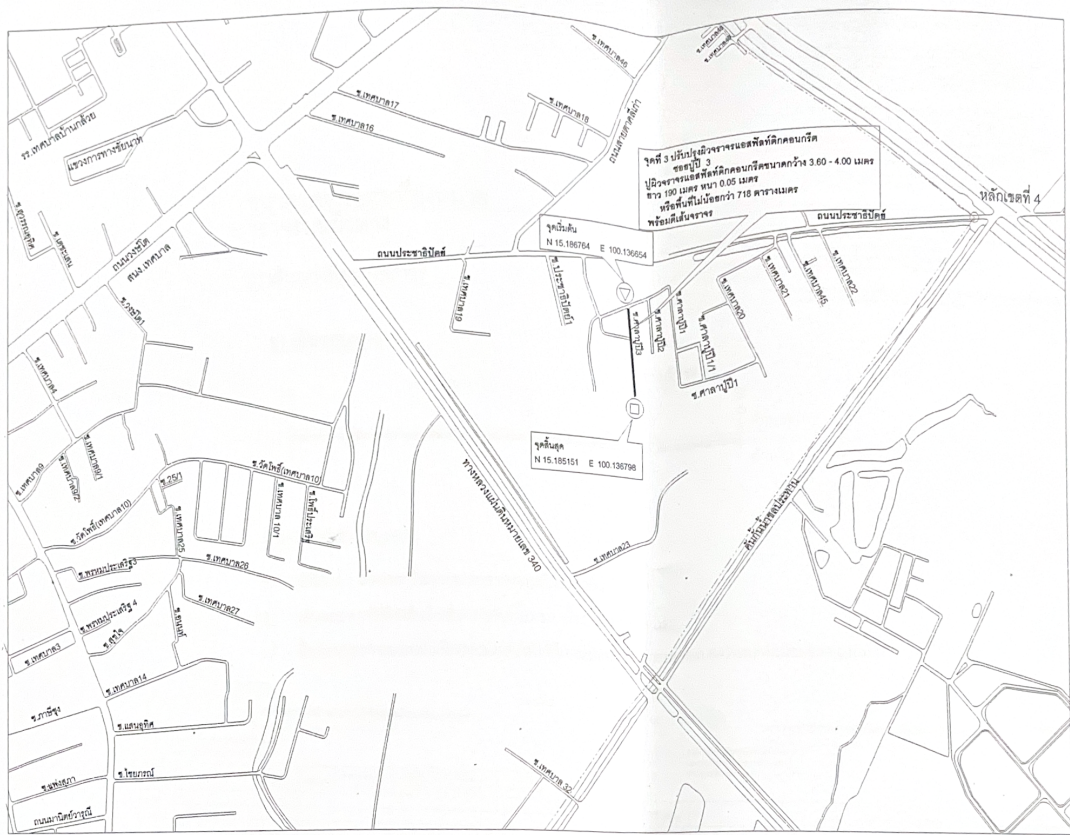

เหนือ
แผนที่โดยสังเขป

ขนาดและระยะเครื่องหมายจราจรบนผิวทาง

ก) เส้นแบ่งทิศทางจราจร

ข) เส้นขอบทาง

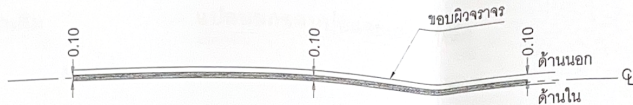

รายการประกอบแบบ

1. มิติต่าง ๆ มีหน่วยเป็นเมตรนอกจากระบุเป็นอย่างอื่น
2. เส้นขอบทางให้ใช้เส้นทึบสีขาว กว้าง 10 ซม. ทั้ง 2 ข้าง ตลอดแนว
3. สีทากบนจราจรแบบผิวเรียบทั้งหมด (ให้ใช้สีเทอร์มิพลาสติก ตาม มอก.542 หนาไม่น้อยกว่า ๒ ม.ม.)

2552002.1

ตารางการจัดทำแผนการใช้พื้นที่ดินภายในประเทศ
โครงการ.....

รายการชื่อหรือสัญลักษณ์อื่นใดในโครงการ
แผนการใช้พื้นที่ภายในประเทศ

ลำดับ	รายการ	หน่วย	ปริมาณ	ราคาต่อหน่วย (บาท)	เงินบาท (รวม)	เงินบาท (ไม่รวมภาษี)	เงินบาท (ค่าปรับ)
1							
2							
3							
4							
5							
รวม							

๑.๕๕ (ผู้เขียนร่าง)

2552002.2

ตารางการจัดทำแผนการใช้พื้นที่ดินภายในประเทศ
โครงการ.....

รายการชื่อหรือสัญลักษณ์อื่นใดในโครงการ
แผนการใช้พื้นที่ภายในประเทศ
เป็นแผนการใช้โครงการ.....

ลำดับ	รายการ	หน่วย	ปริมาณ	เงินบาท (ไม่รวมภาษี)	เงินบาท (ค่าปรับ)
1					
2					
3					
4					
5					
รวม					

๑.๕๕ (ผู้เขียนร่าง)

ผู้กำหนดแบบใช้โครงการใช้โดยผู้รับจ้างและถูกกำหนดค่าใช้สัญญาหรือจ้าง
เพื่อใช้ในการก่อสร้าง มีดังนี้

1. ผู้รับจ้างใช้โดยผู้รับจ้างที่มีหน้าที่ดำเนินการก่อสร้างตามแบบที่ส่งมอบ
โดยกำหนดราคา 60 ของมูลค่าสัญญาหรือค่าจ้างในการก่อสร้าง 50 ของมูลค่าสัญญา
หรือค่าจ้างในการก่อสร้าง 50 ของมูลค่าสัญญาหรือค่าจ้างในการก่อสร้าง 50
ของมูลค่าสัญญาหรือค่าจ้างในการก่อสร้าง
2. ผู้รับจ้างใช้โดยผู้รับจ้างที่มีหน้าที่ดำเนินการก่อสร้างตามแบบที่ส่งมอบ
ตามสัญญาที่ส่งมอบ โดยกำหนดราคา 60 ของมูลค่าสัญญาหรือค่าจ้างในการก่อสร้าง
โดยกำหนดราคา 50 ของมูลค่าสัญญาหรือค่าจ้างในการก่อสร้าง 50 ของมูลค่าสัญญา
หรือค่าจ้างในการก่อสร้าง 50 ของมูลค่าสัญญาหรือค่าจ้างในการก่อสร้าง 50
ของมูลค่าสัญญาหรือค่าจ้างในการก่อสร้าง
3. ผู้รับจ้างใช้โดยผู้รับจ้างที่มีหน้าที่ดำเนินการก่อสร้างตามแบบที่ส่งมอบ
โดยกำหนดราคา 60 ของมูลค่าสัญญาหรือค่าจ้างในการก่อสร้าง 50 ของมูลค่าสัญญา
หรือค่าจ้างในการก่อสร้าง 50 ของมูลค่าสัญญาหรือค่าจ้างในการก่อสร้าง 50
ของมูลค่าสัญญาหรือค่าจ้างในการก่อสร้าง
4. ผู้รับจ้างใช้โดยผู้รับจ้างที่มีหน้าที่ดำเนินการก่อสร้างตามแบบที่ส่งมอบ
โดยกำหนดราคา 60 ของมูลค่าสัญญาหรือค่าจ้างในการก่อสร้าง 50 ของมูลค่าสัญญา
หรือค่าจ้างในการก่อสร้าง 50 ของมูลค่าสัญญาหรือค่าจ้างในการก่อสร้าง 50
ของมูลค่าสัญญาหรือค่าจ้างในการก่อสร้าง

กรมโยธาธิการ 23/2564

โครงการ.....

บันทึกประวัติการควบคุมอาคาร (ฝั่งผู้รับ/ผู้รับใช้)

สำเนา/เขียนแบบ
วราวุธ
นายวราวุธ สอน
นายช่างเขียนแบบควบคุม

วิศวกร.....

ตรวจ.....

นายอำเภอ สอน
วิศวกรควบคุมอาคารผู้รับใช้
ตรวจ.....

(นายอรรถสิทธิ์ สุขเกษม)
หัวหน้าฝ่ายควบคุมและก่อสร้าง
รักษาการผู้อำนวยการกองช่าง
เทศบาล.....

นายอรรถสิทธิ์ สุขเกษม
ปลัดเทศบาล

อนุมัติ.....

นายอรรถสิทธิ์ สุขเกษม
รองนายกเทศมนตรี ปฏิบัติราชการ
นายกเทศมนตรีหรือรองนายกเทศมนตรี

รายการแก้ไข

ลำดับ	แก้ไข	รายการ
1		
2		
3		
4		
5		

รายละเอียด: ๑.๕๕

รายละเอียด: ๑.๕๕

05

09

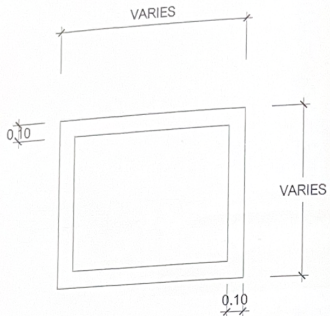

แป้นบ่อหักเดิม
มาตรฐาน 1:25

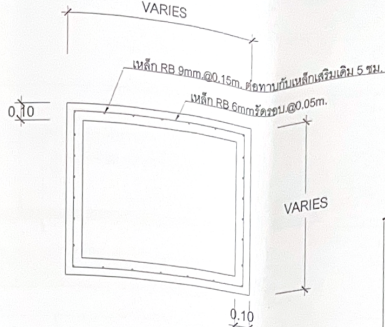

แป้นยกขอบบ่อและเสริมเหล็ก
มาตรฐาน 1:25

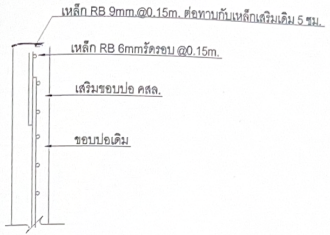

แบบขยาย ①
มาตรฐาน NON.

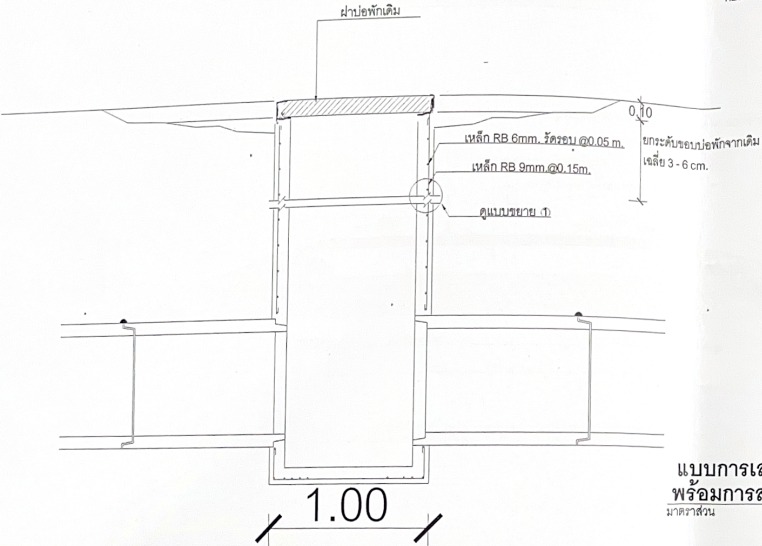

**แบบการเสริมขอบบ่อและเชื่อมผิวลาดย
พร้อมการสกัดขอบบ่อและการเสริมเหล็ก**
มาตรฐาน 1:25



โครงการ

ปรับปรุงผิวหน้าบ่อและลาดย
(น้ำใต้ดิน/รถบรรทุก)

ลักษณะ/ชื่อแบบ

๑๖๖๕

นายวิชาญ สอนิช
นายวิชาญ วิชาญฐาน

วิศวกร

ครุฑ

นายวิชาญ สอนิช
วิศวกรฝ่ายควบคุมและก่อสร้าง

ครุฑ

(นายวิชาญ สุเกษม)
หัวหน้าฝ่ายแบบและก่อสร้าง
รักษาการแทนผู้อำนวยการช่าง
ก่อสร้าง

นายวิชาญ สอนิช
บัณฑิตจบใหม่

ครุฑ

นายวิชาญ สอนิช วิชาญ
สอนิชของตมคค วิชาญรักษาการแทน
นายกเทศมนตรีเมืองสีชมพู

รายการแก้ไข

ลำดับ	แก้ไข	รายการ
1		
2		
3		
4		
5		

จำนวน: 1 ชุด/ฉบับ

วันที่: 06

หน้า: 09

Page No.:

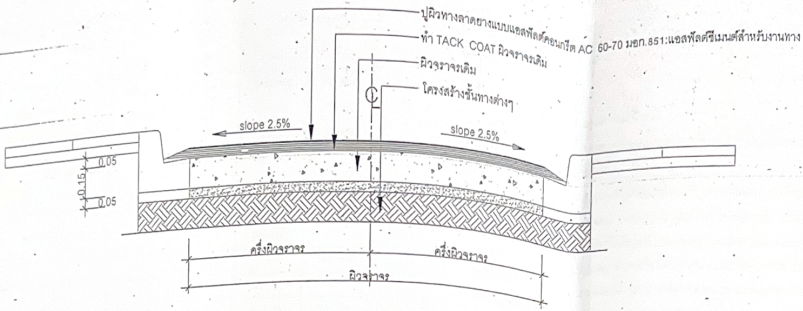

รูปตัดทางขวางถนนแอสฟัลต์คอนกรีต
scale 1:75

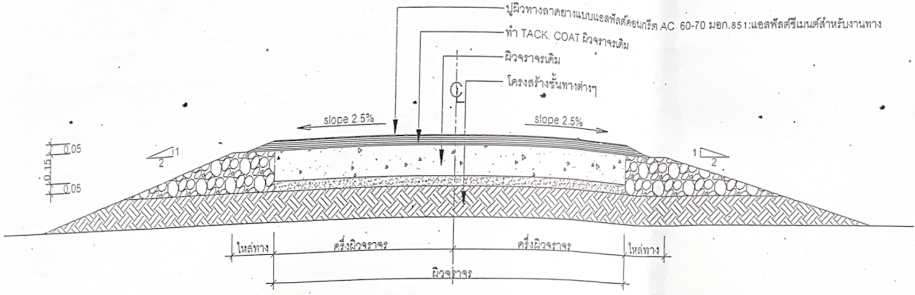

รูปตัดทางขวางถนนแอสฟัลต์คอนกรีต
scale 1:75

โครงการ
แบบมาตรฐานถนน
แอสฟัลต์คอนกรีต

คณะกรรมการพิจารณาโครงการ

ประธานกรรมการ

นายศักดิ์ ตรีวัฒนกุล
ผู้อำนวยการกอง
ผู้ชำนาญการ

กรรมการ

นายสุวิทย์ ชัยเกษม
หัวหน้ากองควบคุมและก่อสร้าง

กรรมการ

นายสุวิทย์ ชัยเกษม
หัวหน้ากองควบคุมและก่อสร้าง
06.13194

กรรมการ

นายวิเศษ ธีระวิวัฒน์
วิศวกรโยธา
06.4324

กรรมการ

นายสุวิทย์ ชัยเกษม
นายสุวิทย์ ตรีวัฒนกุล

ผู้เขียน

นายสุวิทย์ ชัยเกษม
06.13194
ปลัดกองควบคุมและก่อสร้าง

ผู้จัดทำ

นายสุวิทย์ ชัยเกษม
นายสุวิทย์ ตรีวัฒนกุล

นายสุวิทย์ ชัยเกษม

นายสุวิทย์ ตรีวัฒนกุล

นายสุวิทย์ ชัยเกษม

นายสุวิทย์ ตรีวัฒนกุล

นายสุวิทย์ ชัยเกษม

นายสุวิทย์ ตรีวัฒนกุล

ป้ายประชาสัมพันธ์ โครงการปรับปรุงผิวจราจรแอสฟัลติกคอนกรีต ชุมชนศาลาปูน
(ฝั่งทิศใต้/ตะวันตก) ซอยปู้ปี ๑-๓/๑, ซอยปู้ปี ๒, ซอยปู้ปี ๓ ตำบลบ้านกล้วย อำเภอเมืองชัยนาท
จังหวัดชัยนาท จำนวน ๑ สาย ด้วยวิธีประกวดราคาอิเล็กทรอนิกส์

ดำเนินการตามหนังสือกระทรวงมหาดไทย ด่วนที่สุด ที่ มท ๐๔๐๘.๒/ว ๑๘๘๕ ลงวันที่
๕ มีนาคม ๒๕๖๘ เรื่อง วิธีปฏิบัติในการติดตั้งแผ่นป้ายแสดงรายละเอียดเกี่ยวกับงานก่อสร้างขององค์กร
ปกครองส่วนท้องถิ่น

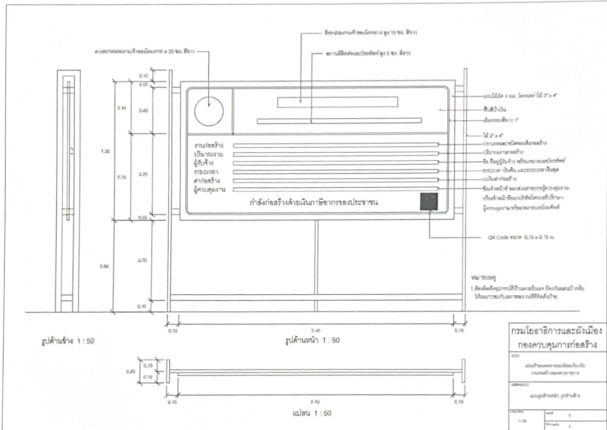

หมายเหตุ งานก่อสร้างขนาดเล็ก (เช่น ถนน 2 ช่องจราจร) และงานก่อสร้างในพื้นที่ชนบท แผ่นป้ายควรมี
ขนาดไม่เล็กกว่า 1.20 x 2.40 เมตร

งานก่อสร้างขนาดใหญ่ (เช่น ถนนตามผังเมืองรวม และถนนสาย
สำคัญ) งานก่อสร้างในเขตชุมชน หรืองานก่อสร้างในเขตชุมชน หรืองานก่อสร้างในกรุงเทพมหานคร แผ่น
ป้ายควรมีขนาดไม่เล็กกว่า 2.40 x 4.80 เมตร

ให้ติดตั้งแผ่นป้ายประชาสัมพันธ์ เกี่ยวกับงานก่อสร้างดังกล่าวไว้ ณ จุดเริ่มต้นและจุดสิ้นสุด
งานก่อสร้างอย่างน้อย 2 จุด โดยให้ผู้ควบคุมงานเป็นผู้กำหนดจุดติดตั้งและดำเนินการให้แล้วเสร็จก่อนลงมือ
ทำงาน